ДЕТСКИЕ ДЕРЕВНИ SOS РОССИЯ

# Реализация проекта

# «ДРУЖБА ДОМАМИ»

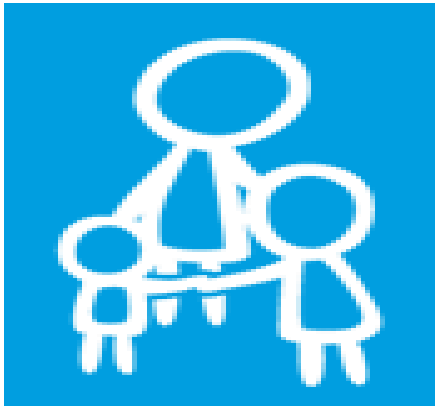

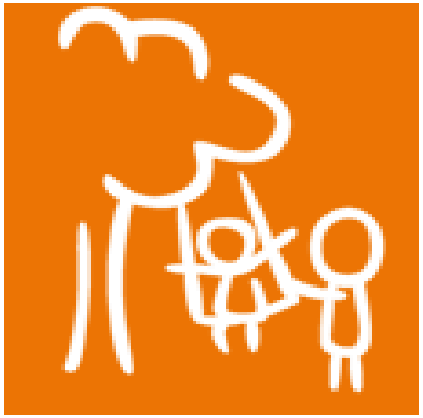

ДЕТСКИЕ ДЕРЕВНИ SOS РОССИЯ

# Детские деревни-SOS: мама, дом, семья и будущее для детей-сирот

В Детской деревне-SOS в г. Кандалакше воспитывается более 50 детей, воспитание строится по типу семейного. Есть SOS-мама, тетя, но у большинства детей нет бабушек, дедушек. Нет знаний о жизни старшего поколения, и опыта общения с престарелыми и инвалидами, отсутствуют навыки внимания, помощи, заботы о пожилых и беспомощных людях, не сформировано чувство сострадания, щедрости, зачастую формируется социальное иждивенчество, эгоизм.

В Кандалакше есть ГОАУСОН «Кандалакшский дом-интернат для престарелых и инвалидов», проживает более 380 человек, утративших по различным причинам родственные связи. Люди страдают от одиночества и не востребованности. Однако в них есть нерастраченное душевное тепло, силы и желание быть полезными.

**И первым и вторым вдвойне тяжелей, когда они одиноки. Забота, любовь и поддержка – в этом нуждаются и первые, и вторые.**

# Детские деревни-SOS: мама, дом, семья и будущее для детей-сирот

Поддержка и забота друг о друге – это то, в чем нуждаются одинокие люди. Эти две категории людей остро нуждаются в жизни достойной, насыщенной активной деятельностью и радостью, способной избавить его от чувства одиночества, отчужденности. Для детей-сирот и пожилых важно восполнить дефицит общения, удовлетворить эмоциональные и духовные потребности, сформировать чувство заботы друг о друге.

НОУ Детская деревня- SOS г. Кандалакша поставила перед собой задачу

**– оказать содействие развитию и укреплению связи поколений путем создания системы взаимодействия воспитанников НОУ «Детская деревня – SOS Кандалакша» и пожилых людей, проживающих в ГОАУСОН «Кандалакшский дом-интернат для престарелых и инвалидов»**

ДЕТСКИЕ ДЕРЕВНИ SOS РОССИЯ

# Детские деревни-SOS: мама, дом, семья и будущее для детей-сирот

МИНИСТЕРСТВО ТРУДА И СОЦИАЛЬНОГО РАЗВИТИЯ МУРМАНСКОЙ ОБЛАСТИ

СЕРТИФИКАТ

вручается

Негосударственному образовательному учреждению «Детская деревня – SOS Кандалакша»,

*победителю областного конкурса среди социально ориентированных некоммерческих организаций Мурманской области, занявшему II место по направлению «Профилактика социального сиротства, поддержка материнства и детства»,*

*на получение субсидии из федерального бюджета в размере 291 100 рублей*

Министр С.Б. Мякишев

**Проект получил поддержку Министерства труда и социального развития в сумме 291 тыс. рублей.**

## **Основная цель** (проекта)

* наладить долгосрочное сотрудничество между детской деревней – SOS Кандалакша и Кандалакшским домом-интернатом для престарелых и инвалидов
* вовлечь детей и лиц пожилого возраста в совместный творческий процесс
* сближение поколений, стирание граней непонимания между поколениями.

## **Задачи программы** (проекта)

*расширение социальных контактов пожилых людей и детей-сирот;

*2. формирование у детей навыка межличностного взаимодействия с пожилыми людьми и толерантного отношения к ним;

*3. привлечение детей и пожилых людей к совместному творчеству;

*4. знакомство с культурой разных поколений;

*5. создание условий для вовлечения детей в социально значимую добровольческую деятельность;

*6. обогащение методической базы в сфере работы с детьми-сиротами и пожилыми людьми;

# Направления работы по проекту

- Проведение совместных праздников и представлений
- Цикл занятий «Секреты мастерства»
- Цикл занятий «Машина времени»
- Совместные экскурсионные выезды

ДЕТСКИЕ ДЕРЕВНИ SOS РОССИЯ

# МАСТЕР-КЛАСС «МАШИНА ВРЕМЕНИ»

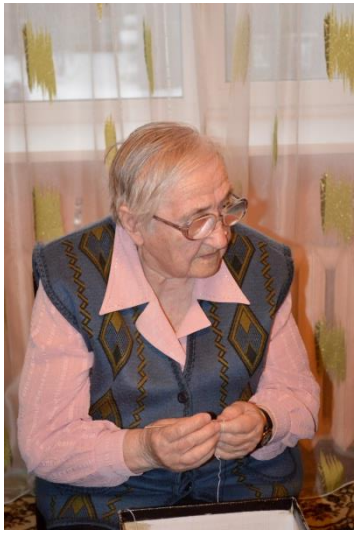

ДЕТСКИЕ ДЕРЕВНИ SOS РОССИЯ

# МАСТЕР-КЛАССЫ ПО СКРАПБУКИНГУ

ДЕТСКИЕ ДЕРЕВНИ SOS РОССИЯ

# РЕСТАВРАЦИЯ ФОТОГРАФИЙ

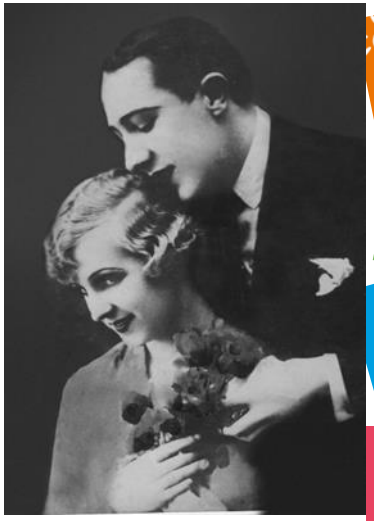

ДЕТСКИЕ ДЕРЕВНИ SOS РОССИЯ

# СОВМЕСТНОЕ ПРОВЕДЕНИЕ ПРАЗДНИКОВ

ДЕТСКИЕ ДЕРЕВНИ SOS РОССИЯ

# СОВМЕСТНЫЕ ЭКСКУРСИИ

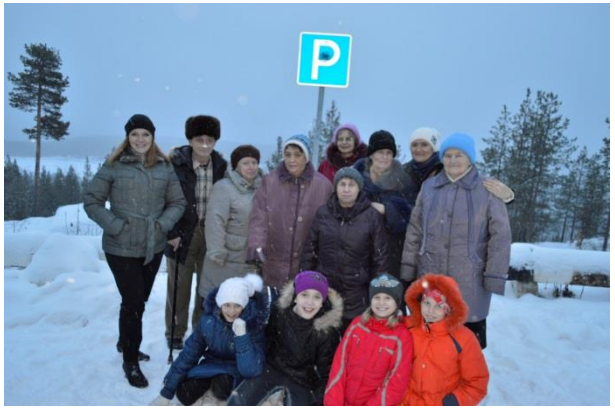

ДЕТСКИЕ ДЕРЕВНИ SOS РОССИЯ

# АНАЛИЗ РЕЗУЛЬТАТОВ

Разработаны и апробированы новые формы совместной деятельности детей и пожилых людей.

Установлены межличностные контакты между детьми и пожилыми людьми.

Созданы условия для приобретения детьми добровольческой деятельности. Более 40 воспитанников и 10 специалистов участвовали в течение всего этого периода.

Освоены новые творческие технологии.

Укреплена материально-техническая база учреждений..

ДЕТСКИЕ ДЕРЕВНИ SOS РОССИЯ

# СОВМЕСТНОЕ ПРОВЕДЕНИЕ ПРАЗДНИКОВ

ДЕТСКИЕ ДЕРЕВНИ SOS РОССИЯ

# СПАСИБО ЗА ВНИМАНИЕ

**РУКОВОДИТЕЛЬ ПРОЕКТА ПЕДАГОГ-ПСИХОЛОГ**
**ТРОПИНА АННА ВИКТОРОВНА**